

**Maison 1:**  
 Superficie  
 Intérieure murs = 190.5 m<sup>2</sup>  
 Extérieures murs = 218.33 m<sup>2</sup>

Courbe de raccordement  
 Prévoir son passage au niveau  
 de la bêche de mise hors gel du radier.  
 Un écart de 12.5 cm doit être prévu  
 entre l'axe de la gaine et le mur  
 destiné à supporter le compteur

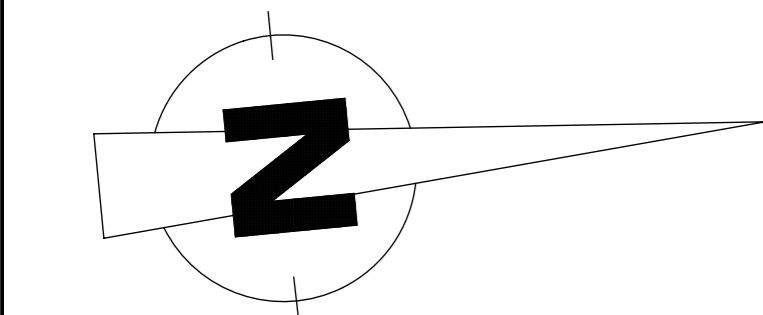

Vérification de l'aplo  
 avant de monter l  
 en maçonr

**D**

Niv.: -0.27

**A** **B**

**A** **B**

Mur brise vue h = 810

Limite

Limite

A B

A B

D

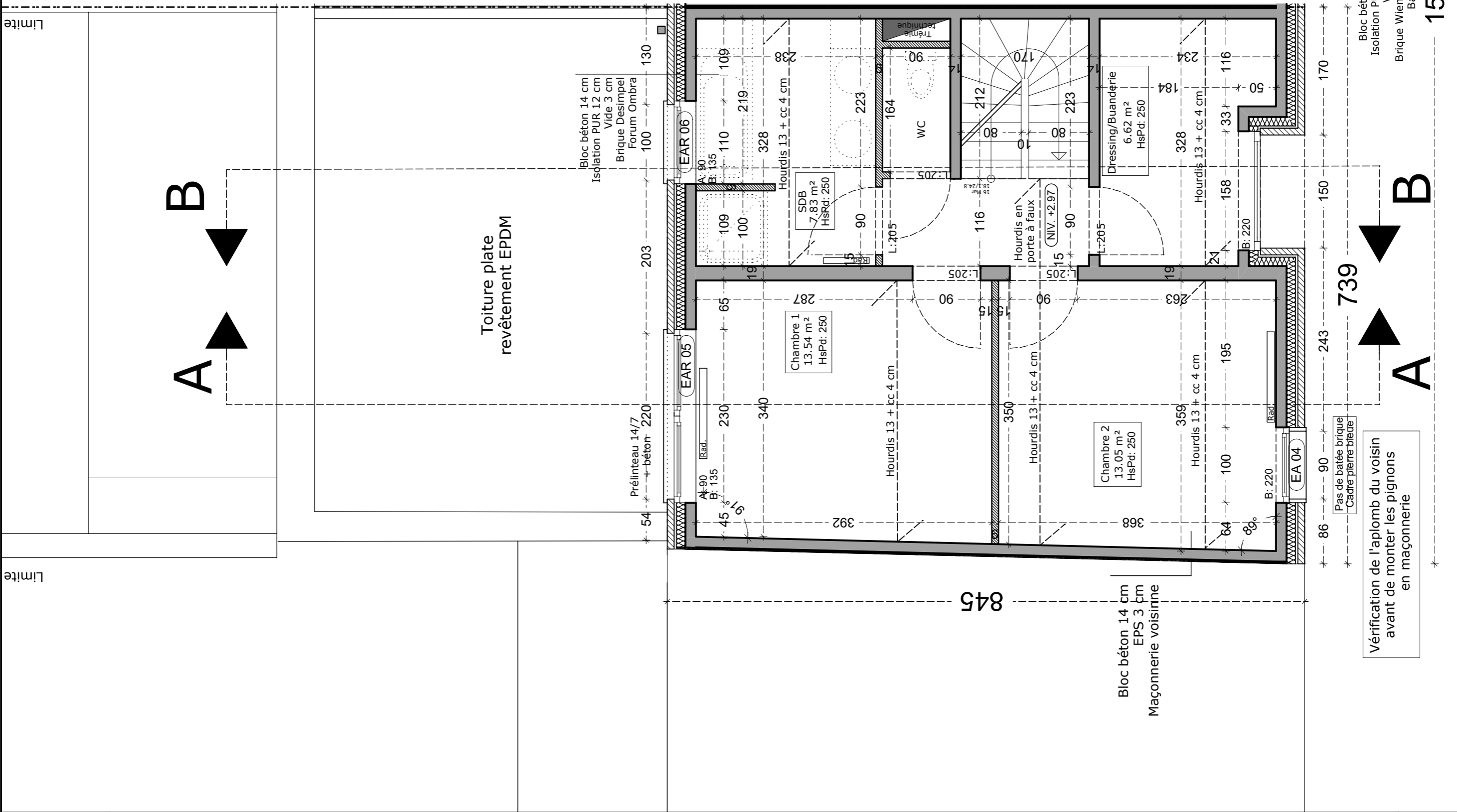

Toiture plate revêtement EPDM

739

845

1501



2017\_35 : Démolition d'une habitation et de ses annexe - Construction de deux habitations jumelées

**04 AS\_BUILT**  
 ARCHITECTE  
**SPRL XAVIER BAYOT ARCHITECTE**  
 Grand'Place, 47 - 7130 BINCHE  
 TEL: 0479 535 451 E-mail: xavier@xba.be

SITUATION PROJETEE\_PLAN ETAGE maison gauche

Ech.: 1/50

16/09/2019

MAITRE DE L'OUVRAGE:  
**T.ALIF sprl - représenté par M. Hassaini Liess**  
 Boulevard de France, 9 bat. - 1420 Braine-l'Alleud  
 TEL: +32488867521

SIGNATURE

SIGNATURE

Format A3

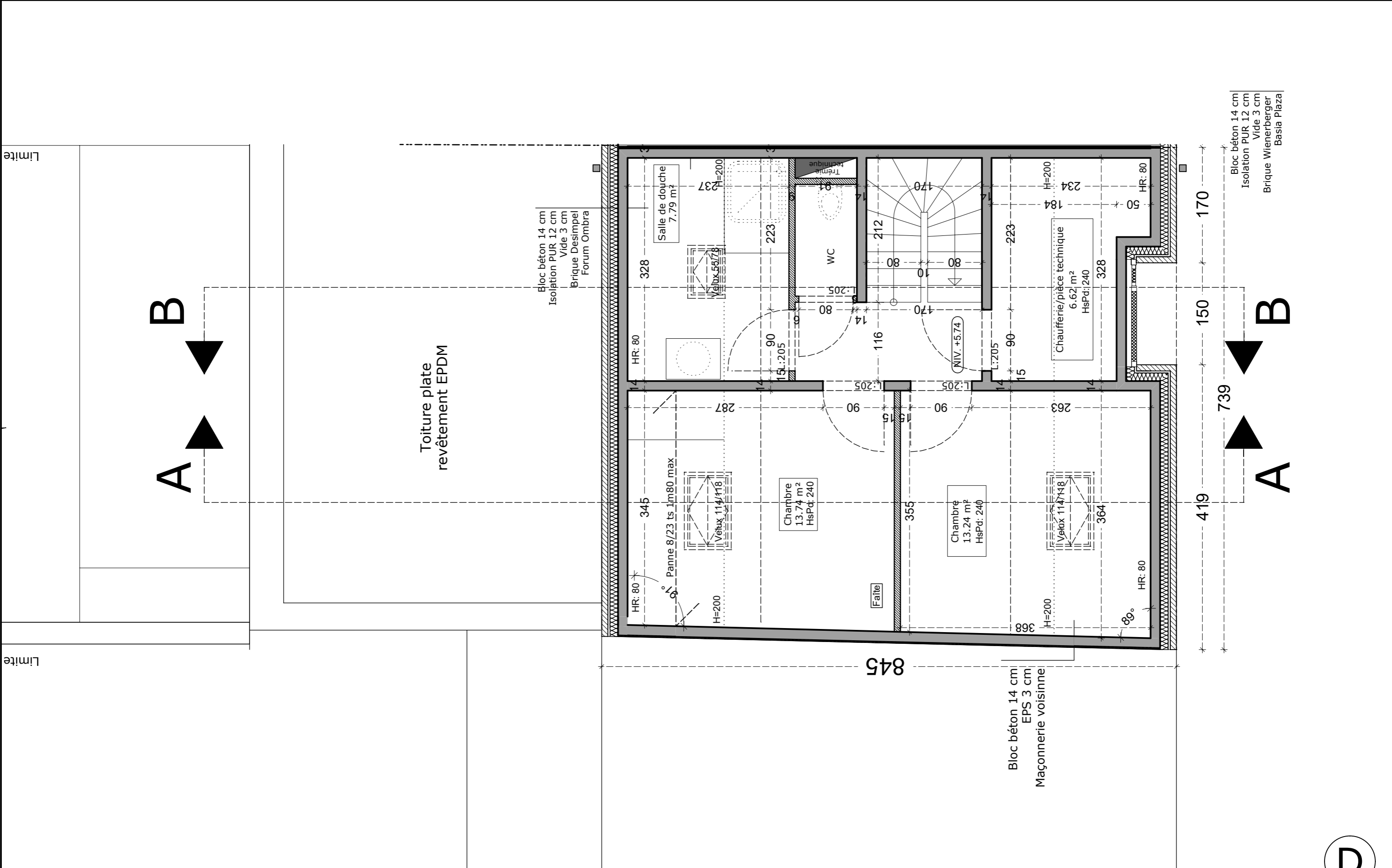

	2017_35 : Démolition d'une habitation et de ses annexe - Construction de deux habitations jumelées		INDICE <span style="border: 1px solid black; border-radius: 50%; padding: 2px 5px;">D</span>
	<b>04 AS_BUILT</b> ARCHITECTE <b>SPRL XAVIER BAYOT ARCHITECTE</b> Grand'Place, 47 - 7130 BINCHE TEL: 0479 535 451 E-mail: xavier@xba.be	<b>SITUATION PROJETEE_PLAN COMBLES maison de gauche</b>	
SIGNATURE	MAITRE DE L'OUVRAGE: <b>T.ALIF sprl - représenté par M. Hassaini Liess</b> Boulevard de France, 9 bat. - 1420 Braine-l'Alleud TEL: +32488867521		SIGNATURE

Format A3

**! Veuillez à laisser dépasser les 6/4-23 de la maçonnerie afin de pouvoir isoler au-dessus du dernier tas de bloc. (Minimum 10 cm)**

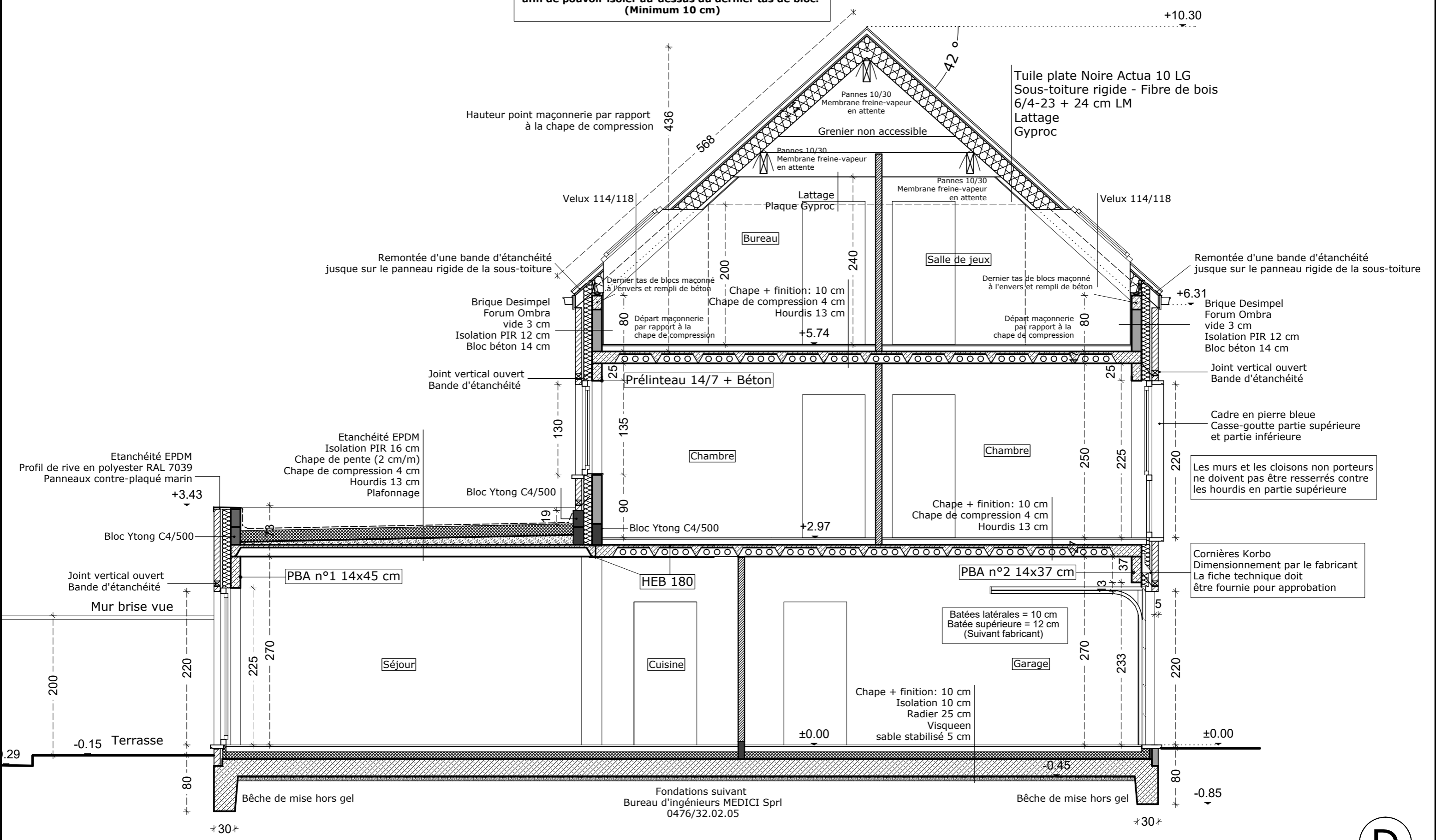

	2017_35 : Démolition d'une habitation et de ses annexe - Construction de deux habitations jumelées	47, Grand'Place - 7130 Binche	INDICE
	<b>04 AS_BUILT</b> ARCHITECTE <b>SPRL XAVIER BAYOT ARCHITECTE</b> Grand'Place, 47 - 7130 BINCHE TEL: 0479 535 451 E-mail: xavier@xba.be	SITUATION PROJETEES_COUPE AA	Ech.: 1/50
SIGNATURE	MAITRE DE L'OUVRAGE: <b>T.ALIF sprl - représenté par M. Hassaini Liess</b> Boulevard de France, 9 bat. - 1420 Braine-l'Alleud TEL: +32488867521	SIGNATURE	Format A3

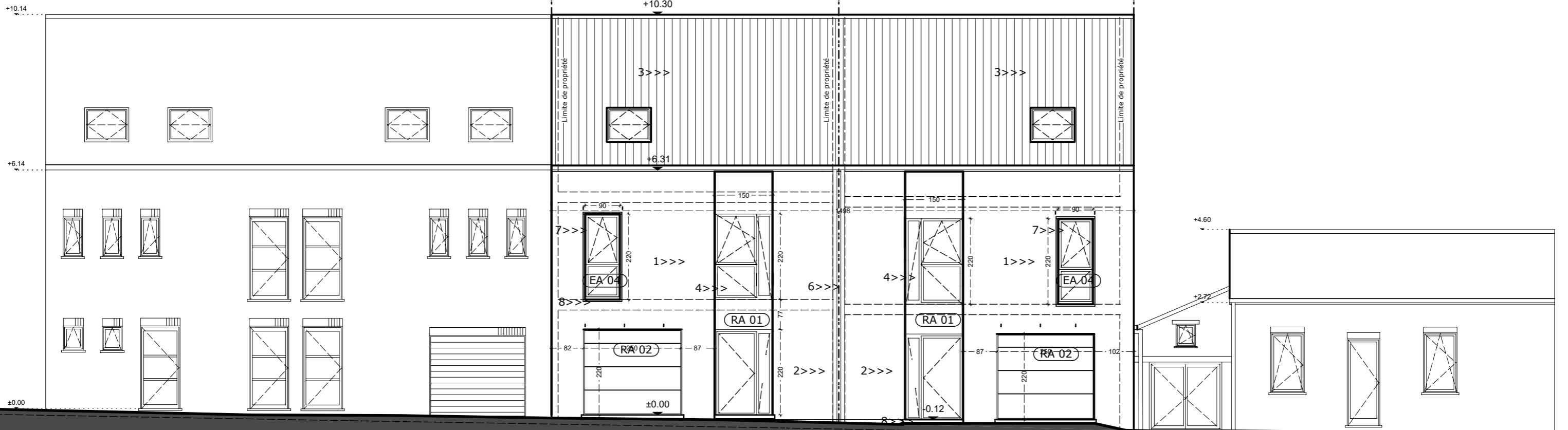

### ELEVATION AVANT

#### Légende matériaux:

- 1>>> Brique Desimpel Forum Ombra
- 2>>> Brique Wienerberger Basia Plaza
- 3>>> Tuile ton sombre
- 4>>> Menuiseries extérieures PVC ton gris moyen
- 6>>> DEP Zinc
- 7>>> Cadre métal laqué noir
- 8>>> Seuil pierre bleue
- 9>>> Couvre mur polyester ton châssis

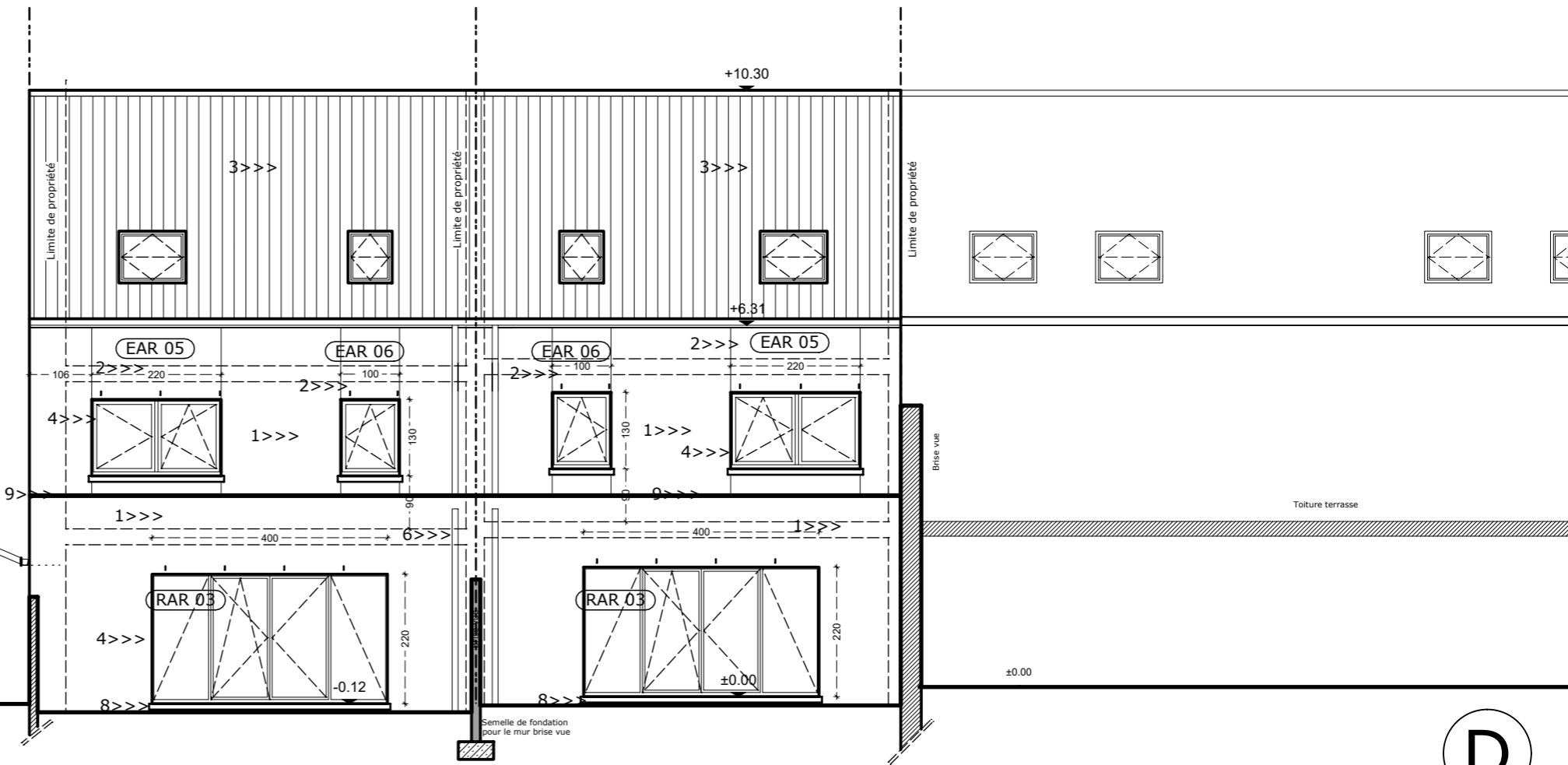
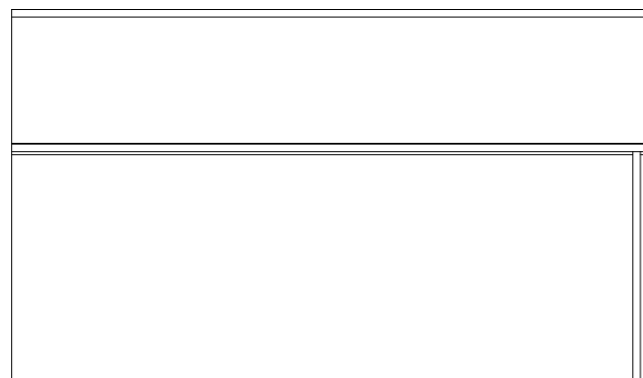

### ELEVATION ARRIERE

D



2017\_35 : Démolition d'une habitation et de ses annexe - Construction de deux habitations jumelées

47, Grand'Place - 7130 Binche

INDICE

**04 AS\_BUILT**

SITUATION PROJETEE\_ELEVATIONS AVANT ET ARRIERE

Ech.: 1/100

**16/09/2019**

ARCHITECTE  
**SPRL XAVIER BAYOT ARCHITECTE**  
 Grand'Place, 47 - 7130 BINCHE  
 TEL: 0479 535 451 E-mail: xavier@xba.be

MAITRE DE L'OUVRAGE:  
**T.ALIF sprl - représenté par M. Hassaini Liess**  
 Boulevard de France, 9 bat. - 1420 Braine-l'Alleud  
 TEL: +32488867521

SIGNATURE

SIGNATURE

Format A3

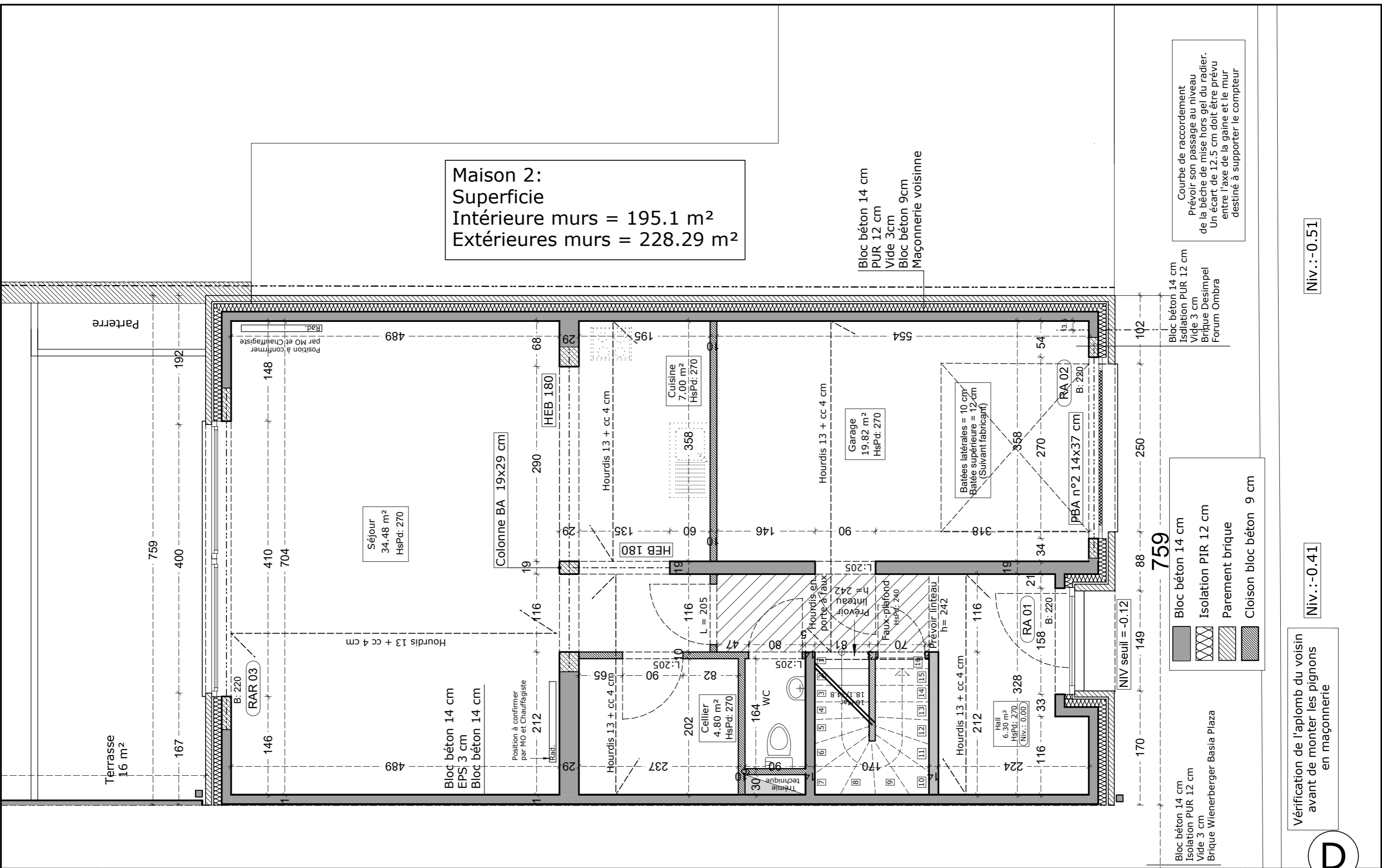

Maison 2:  
 Superficie  
 Intérieure murs = 195.1 m<sup>2</sup>  
 Extérieures murs = 228.29 m<sup>2</sup>

Bloc béton 14 cm  
 PUR 12 cm  
 Vide 3cm  
 Bloc béton 9cm  
 Maçonnerie voisine

Courbe de raccordement  
 Prévoir son passage au niveau  
 de la bêche de mise hors gel du radier.  
 Un écart de 12.5 cm doit être prévu  
 entre l'axe de la gaine et le mur  
 destiné à supporter le compteur

Bloc béton 14 cm  
 Isolation PUR 12 cm  
 Vide 3 cm  
 Brique Desimpel  
 Forum Ombr

Bloc béton 14 cm  
 Isolation PIR 12 cm  
 Parement brique  
 Cloison bloc béton 9 cm

Bloc béton 14 cm  
 Isolation PUR 12 cm  
 Vide 3 cm  
 Brique Wienerberger Bastia Plaza

Vérification de l'aplomb du voisin  
 avant de monter les pignons  
 en maçonnerie

Niv.: -0.51

Niv.: -0.41

D



2017\_35 : Démolition d'une habitation et de ses annexe - Construction de deux habitations jumelées

**04 AS\_BUILT**  
 ARCHITECTE  
**SPRL XAVIER BAYOT ARCHITECTE**  
 Grand'Place, 47 - 7130 BINCHE  
 TEL: 0479 535 451 E-mail: xavier@xba.be

SITUATION PROJETEE\_PLAN REZ maison de droite

MAITRE DE L'OUVRAGE:  
**T.ALIF sprl - représenté par M. Hassani Liess**  
 Boulevard de France, 9 bat. - 1420 Braine-l'Alleud  
 TEL: +32488867521

Ech.: 1/50

16/09/2019

SIGNATURE

SIGNATURE

Format A3

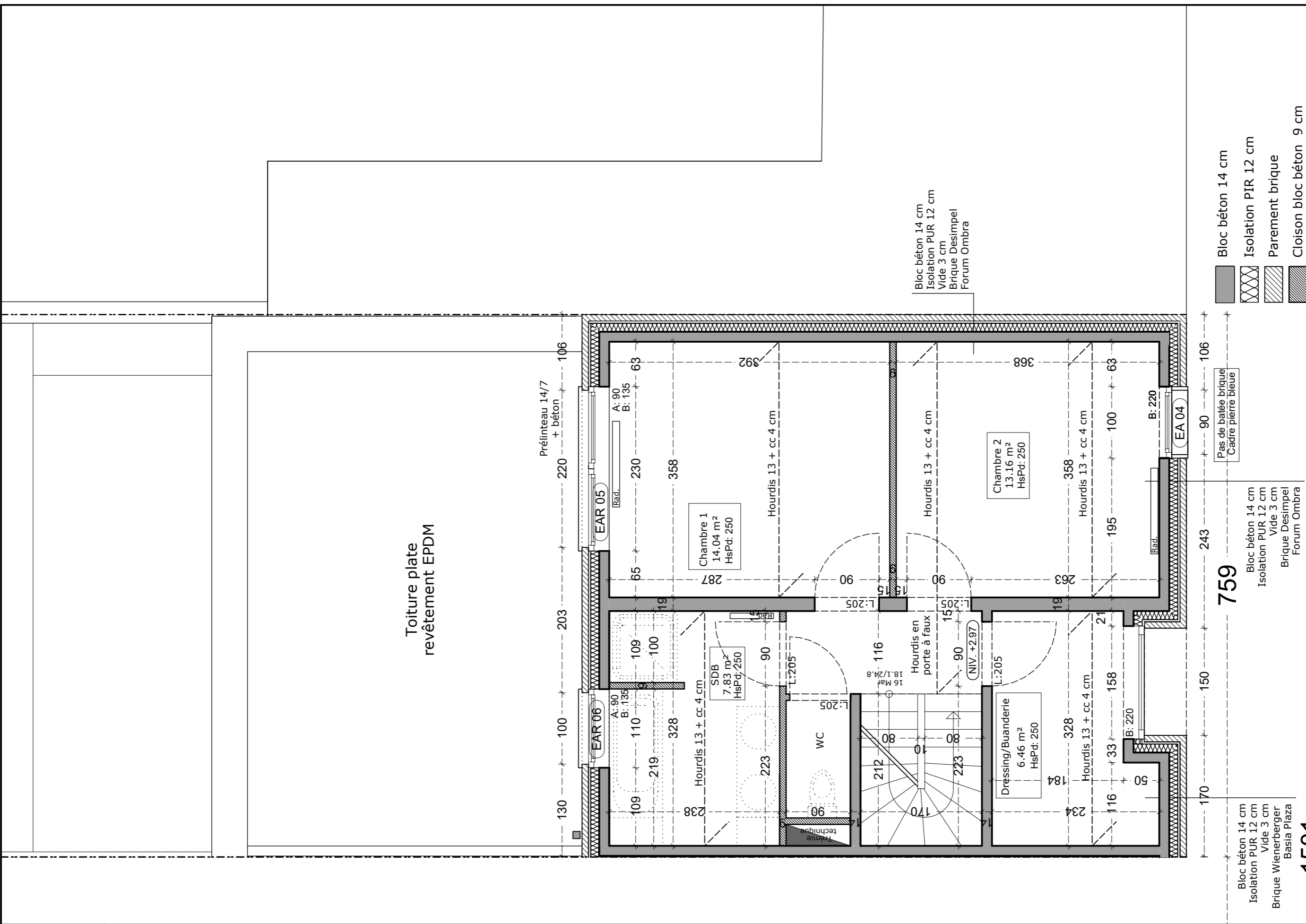

Toiture plate  
revêtement EPDM

- Bloc béton 14 cm
- Isolation PUR 12 cm
- Parement brique
- Cloison bloc béton 9 cm

Pas de battée brique  
Cadre pierre bleue

Bloc béton 14 cm  
Isolation PUR 12 cm  
Vide 3 cm  
Brique Desimpel  
Forum Ombra

Bloc béton 14 cm  
Isolation PUR 12 cm  
Vide 3 cm  
Brique Wienerberger  
Bastia Plaza

759

1501

	2017_35 : Démolition d'une habitation et de ses annexe - Construction de deux habitations jumelées		INDICE
	<b>04 AS_BUILT</b> ARCHITECTE <b>SPRL XAVIER BAYOT ARCHITECTE</b> Grand'Place, 47 - 7130 BINCHE TEL: 0479 535 451 E-mail: xavier@xba.be	<b>SITUATION PROJETEE_PLAN ETAGE maison droite</b>	Ech.: 1/50
SIGNATURE	MAITRE DE L'OUVRAGE: <b>T.ALIF sprl - représenté par M. Hassaini Liess</b> <b>Boulevard de France, 9 bat. - 1420 Braine-l'Alleud</b> <b>TEL: +32488867521</b>		SIGNATURE

D

Format A3

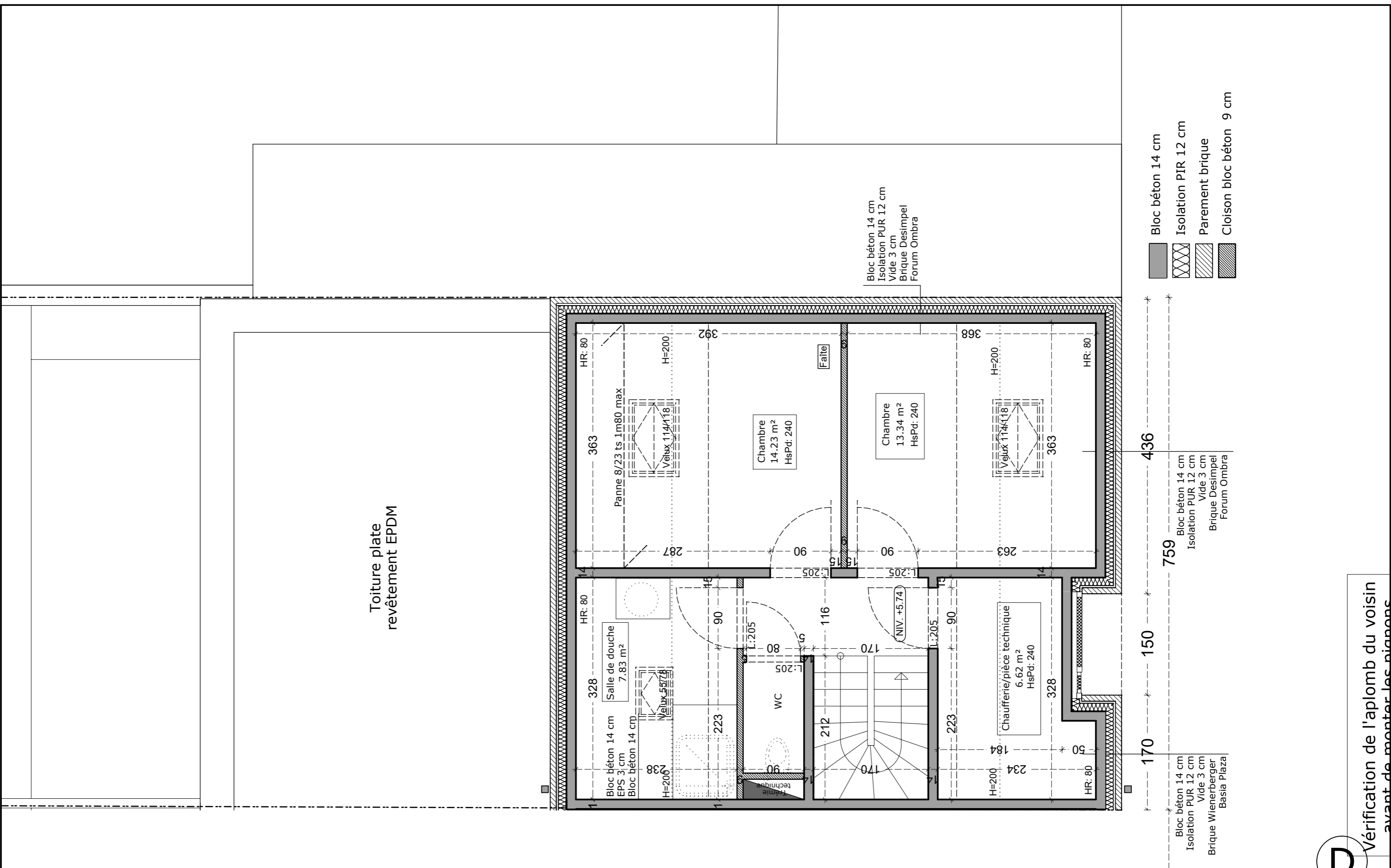

**D** Vérification de l'aplomb du voisin avant de monter les planons

	2017_35 : Démolition d'une habitation et de ses annexe - Construction de deux habitations jumelées	INDICE
	<b>04 AS_BUILT</b> ARCHITECTE <b>SPRL XAVIER BAYOT ARCHITECTE</b> Grand'Place, 47 - 7130 BINCHE TEL: 0479 535 451 E-mail: xavier@xba.be	<b>SITUATION PROJETEE_PLAN COMBLES maison de droite</b> Ech.: 1/50 MAITRE DE L'OUVRAGE: <b>T.ALIF sprl - représenté par M. Hassaini Liess</b> Boulevard de France, 9 bat. - 1420 Braine-l'Alleud TEL: +32488867521

Format A3



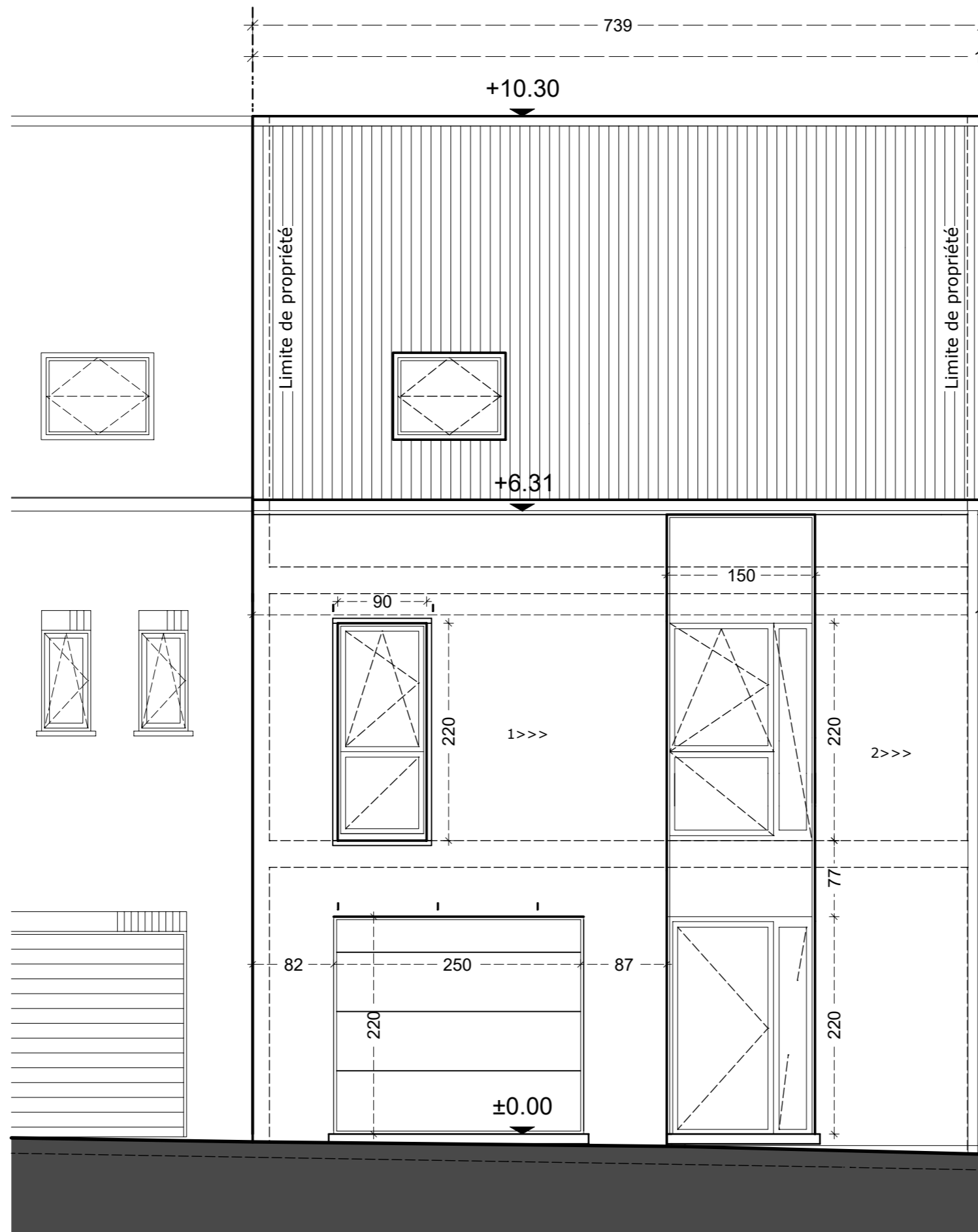

**Légende matériaux:**  
 1>>> Brique Desimpel Forum Ombra  
 2>>> Brique Wienerberger Basia Plaza

**ELEVATION AVANT**

**D**



2017\_35 : Démolition d'une habitation et de ses annexe - Construction de deux habitations jumelées

**04 AS\_BUILT**

ARCHITECTE  
**SPRL XAVIER BAYOT ARCHITECTE**  
 Grand'Place, 47 - 7130 BINCHE  
 TEL: 0479 535 451 E-mail: xavier@xba.be

**SITUATION PROJETEE\_ ELEVATIONS AVANT maison de gauche**

Ech.: 1/50

**16/09/2019**

MAITRE DE L'OUVRAGE:

**T.ALIF sprl - représenté par M. Hassaini Liess**  
 Boulevard de France, 9 bat. - 1420 Braine-l'Alleud  
 TEL: +32488867521

SIGNATURE

SIGNATURE

**Format A3**

**Légende matériaux:**

- 1>>> Brique Desimpel Forum Ombra
- 2>>> Brique Wienerberger Basia Plaza

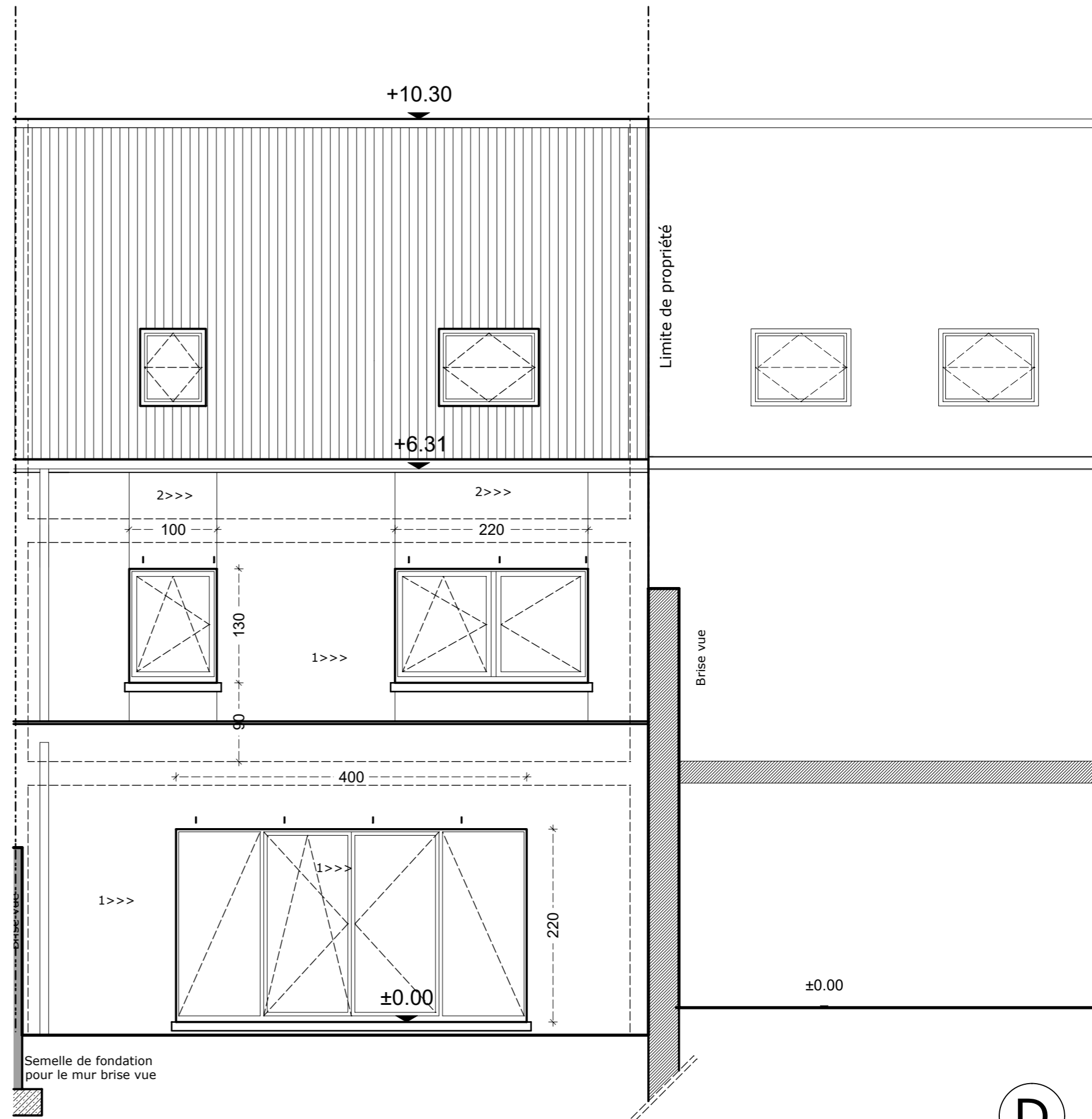

**ELEVATION ARRIERE**

**D**

2017\_35 : Démolition d'une habitation et de ses annexe - Construction de deux habitations jumelées

INDICE

**04 AS\_BUILT**

SITUATION PROJETEE\_ELEVATIONS ARRIERE maison de gauche

Ech.: 1/50

**16/09/2019**

ARCHITECTE  
**SPRL XAVIER BAYOT ARCHITECTE**  
 Grand'Place, 47 - 7130 BINCHE  
 TEL: 0479 535 451 E-mail: xavier@xba.be

MAITRE DE L'OUVRAGE:  
**T.ALIF sprl - représenté par M. Hassaini Liess**  
 Boulevard de France, 9 bat. - 1420 Braine-l'Alleud  
 TEL: +32488867521

SIGNATURE

SIGNATURE

**Format A3**

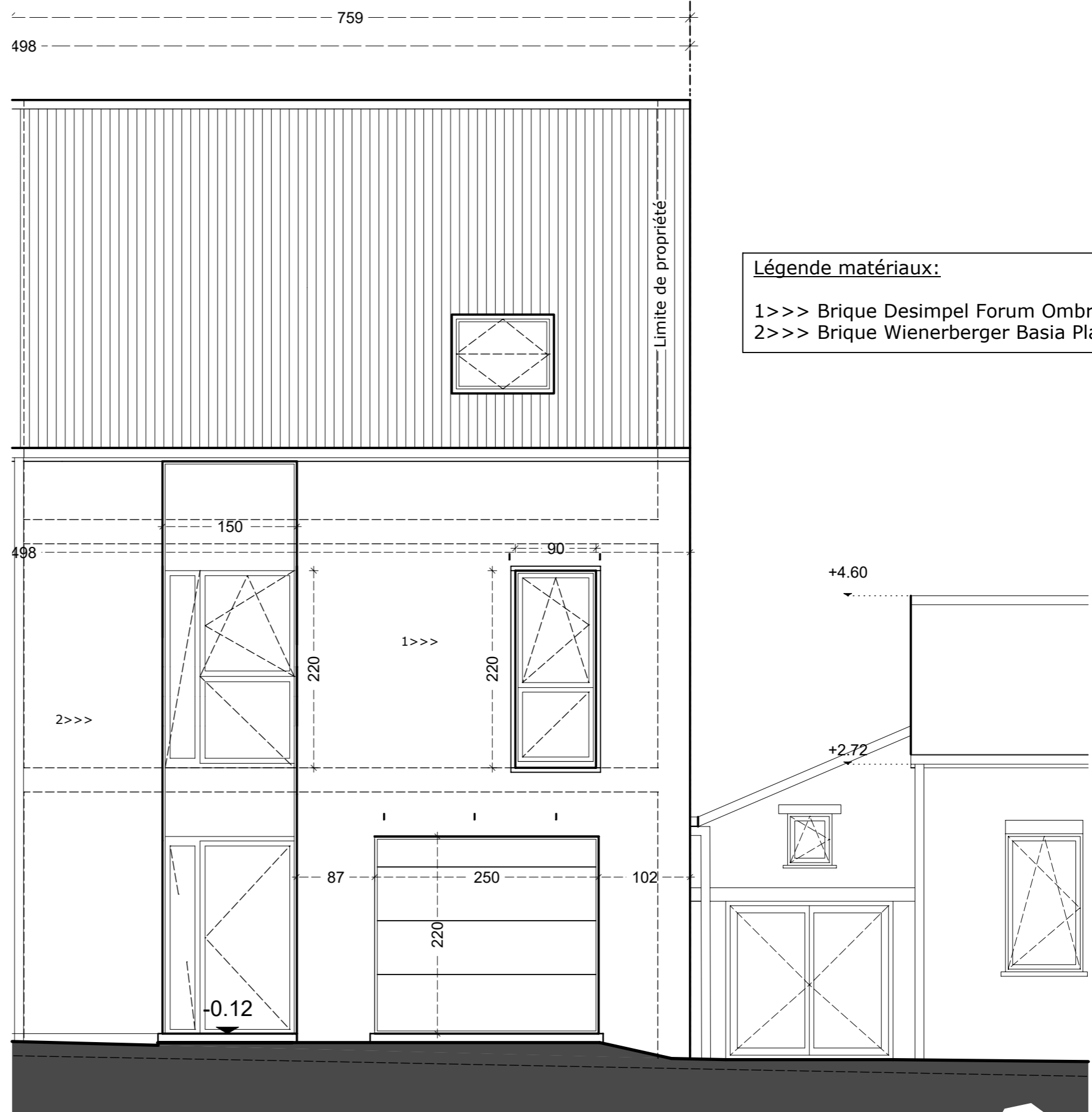

**Légende matériaux:**  
 1>>> Brique Desimpel Forum Ombra  
 2>>> Brique Wienerberger Basia Plaza

**ELEVATION AVANT**

**D**

	2017_35 : Démolition d'une habitation et de ses annexe - Construction de deux habitations jumelées		INDICE
	<b>04 AS_BUILT</b> ARCHITECTE <b>SPRL XAVIER BAYOT ARCHITECTE</b> Grand'Place, 47 - 7130 BINCHE TEL: 0479 535 451 E-mail: xavier@xba.be	SITUATION PROJETEE_ELEVATIONS AVANT maison de droite Ech.: 1/50	<b>16/09/2019</b>
SIGNATURE		MAITRE DE L'OUVRAGE: <b>T.ALIF sprl - représenté par M. Hassaini Liess</b> Boulevard de France, 9 bat. - 1420 Braine-l'Alleud TEL: +32488867521	SIGNATURE

**Format A3**

**Légende matériaux:**  
 1>>> Brique Desimpel Forum Ombra  
 2>>> Brique Wienerberger Basia Plaza

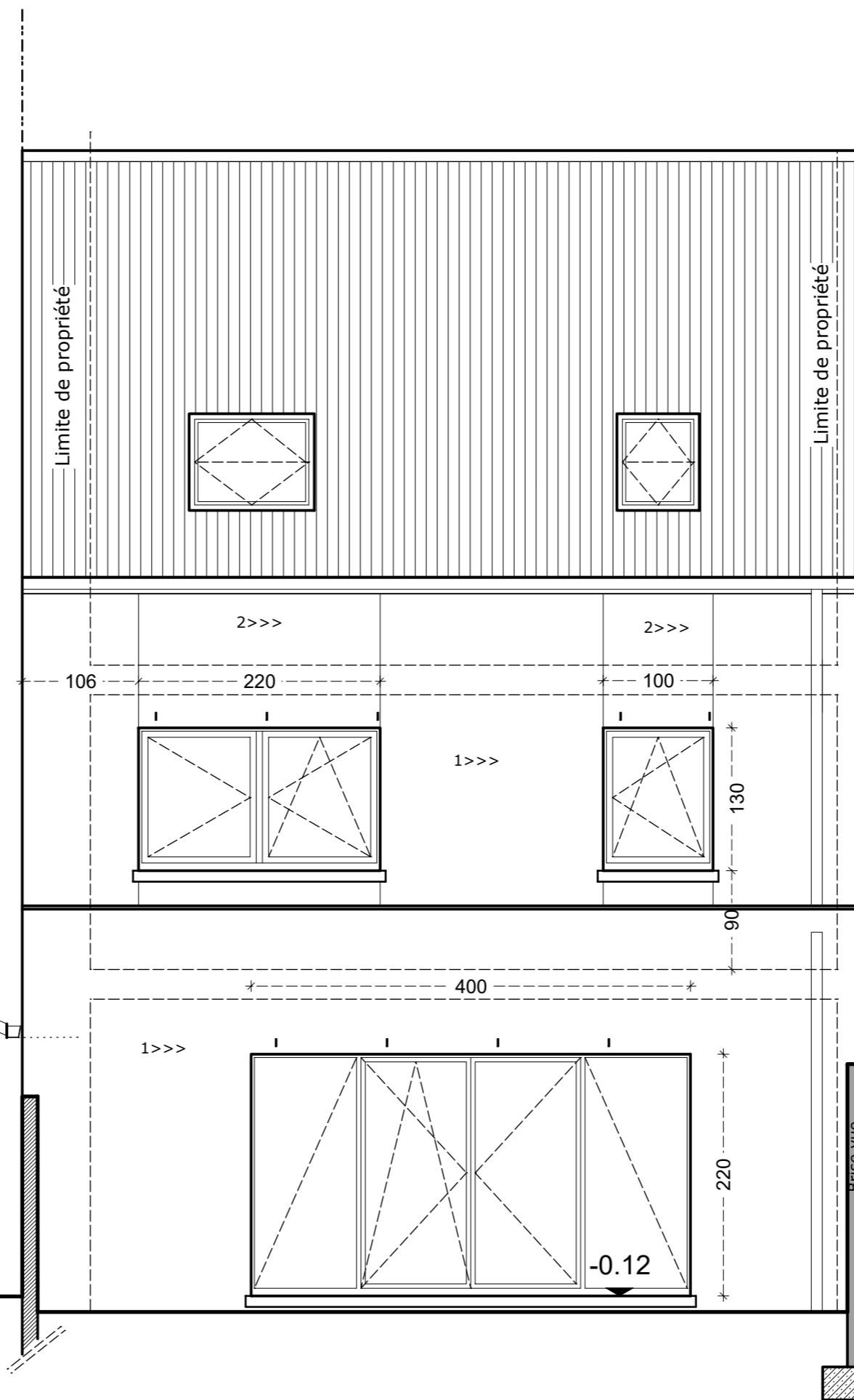

**ELEVATION ARRIERE**

**D**



2017\_35 : Démolition d'une habitation et de ses annexe - Construction de deux habitations jumelées

**04 AS\_BUILT**  
 ARCHITECTE  
**SPRL XAVIER BAYOT ARCHITECTE**  
 Grand'Place, 47 - 7130 BINCHE  
 TEL: 0479 535 451 E-mail: xavier@xba.be

SITUATION PROJETEE\_ELEVATIONS ARRIERE maison de droite

MAITRE DE L'OUVRAGE:  
**T.ALIF sprl - représenté par M. Hassaini Liess**  
 Boulevard de France, 9 bat. - 1420 Braine-l'Alleud  
 TEL: +32488867521

Ech.: 1/50

INDICE

**16/09/2019**

SIGNATURE

SIGNATURE

**Format A3**

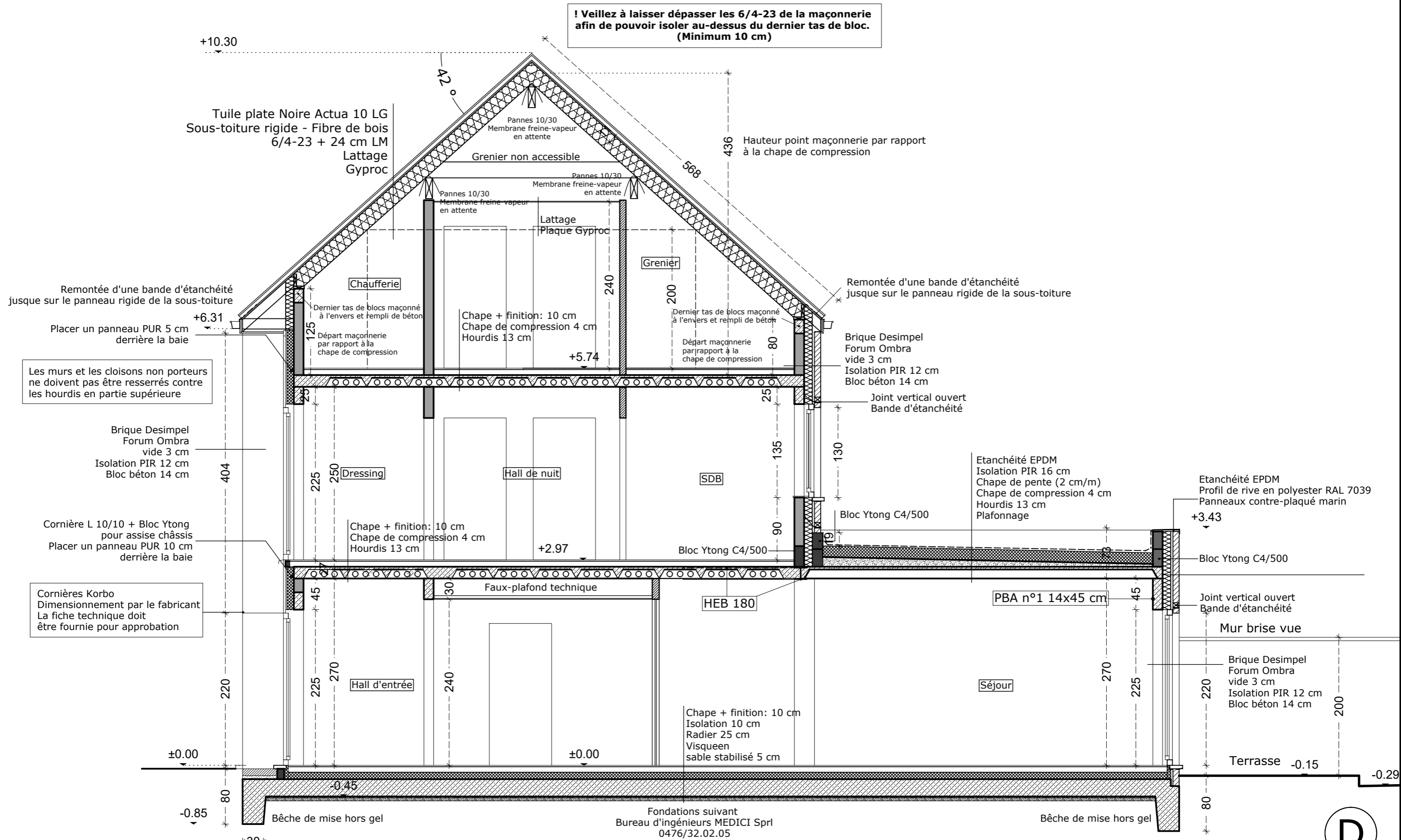

**! Veuillez à laisser dépasser les 6/4-23 de la maçonnerie afin de pouvoir isoler au-dessus du dernier tas de bloc. (Minimum 10 cm)**

Les murs et les cloisons non porteurs ne doivent pas être resserrés contre les hourdis en partie supérieure

Cornières Korbo Dimensionnement par le fabricant La fiche technique doit être fournie pour approbation

Fondations suivant Bureau d'ingénieurs MEDICI Sprl 0476/32.02.05



2017\_35 : Démolition d'une habitation et de ses annexe - Construction de deux habitations jumelées

47, Grand'Place - 7130 Binche

INDICE

**04 AS\_BUILT**

**SITUATION PROJETEE\_COUPE BB**

Ech.: 1/50

**16/09/2019**

ARCHITECTE  
**SPRL XAVIER BAYOT ARCHITECTE**  
 Grand'Place, 47 - 7130 BINCHE  
 TEL: 0479 535 451 E-mail: xavier@xba.be

MAITRE DE L'OUVRAGE:  
**T.ALIF sprl - représenté par M. Hassaini Liess**  
 Boulevard de France, 9 bat. - 1420 Braine-l'Alleud  
 TEL: +32488867521

SIGNATURE

SIGNATURE

**Format A3**

